

Tloris talne plošče M 1:100

ARMATURA ZGORAJ

Prerez 5 - 5 M 1:25

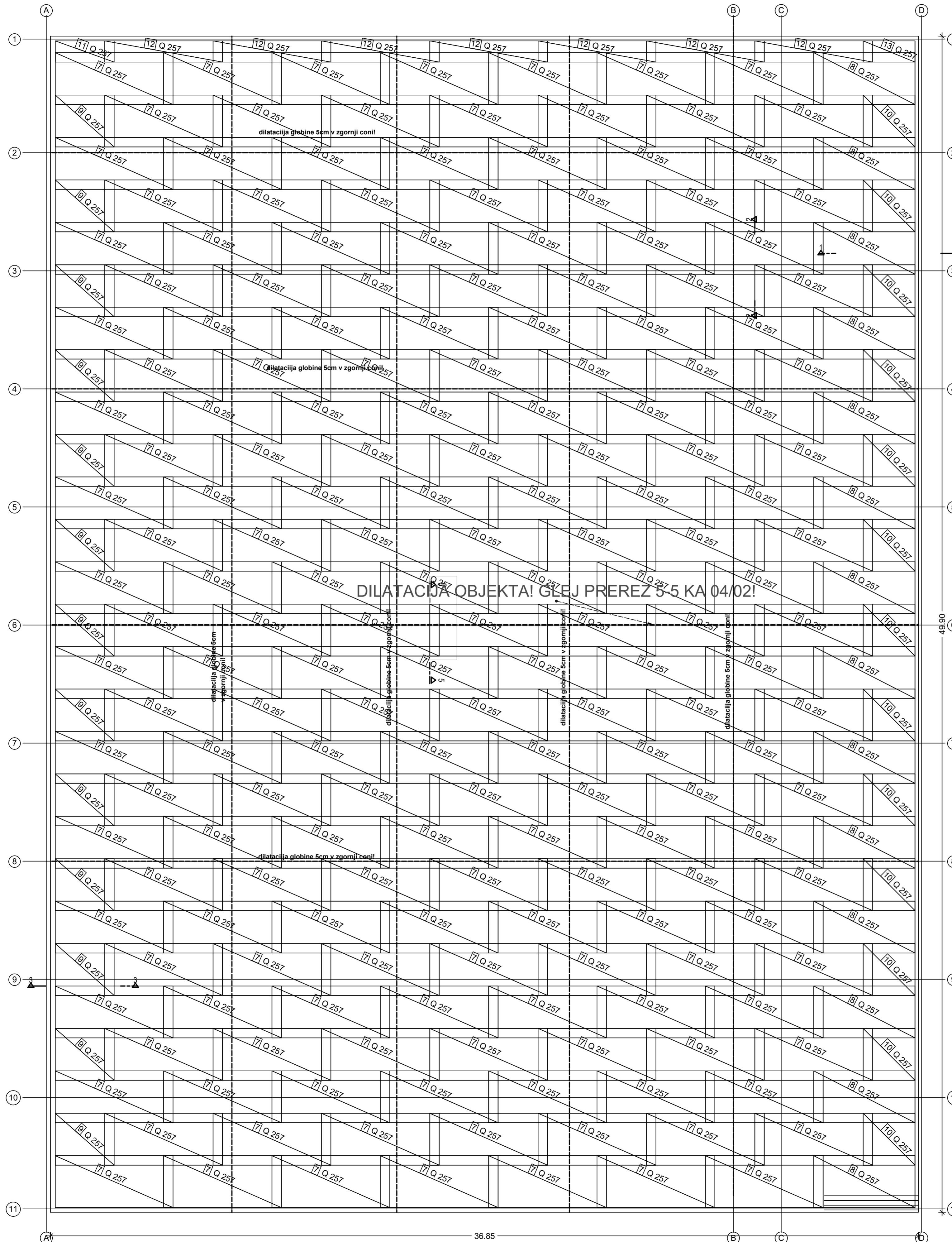
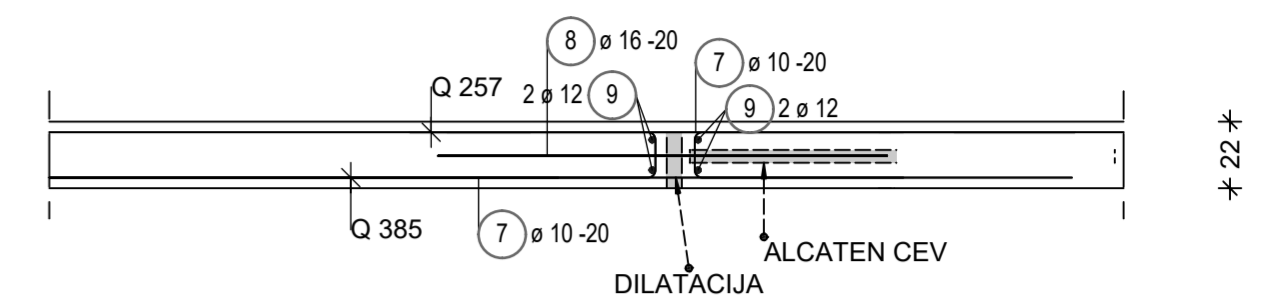

BETON C25/30

zaščitni sloj:

- na stiku z zemljo 5,0 cm
- notranji el.: plošča, stebri in stene 2,5 cm

REBRATA ARMATURA S500

MREŽNA ARMATURA S500

DILATACIJE IZVESTI V ZGORNJI CONI PLOŠČE Z ZAREZO GLOBINE 5 CM IN ZAKITATI S TRAJNO ELASTIČNIM KITOM!

ARMATURA TALNE PLOŠČE
- armatura zgoraj

| | | |
|---|---|---|
| Investitor/naročnik: Občina Duplek, Trg slovenske osamosvojitve 1, 2241 Spodnji Duplek | ARHITEKT ŠMID arhitektura, urbanizem, inženiring, d.o.o. | |
| Objekt: Večnamenska športna dvorana Duplek | odgovorni vodja projekta: Arhitekt Šmid univ.dipl.inž.arh. | A-0977 |
| št. projekta: 7-013017 | projekt: ARHITEKT ŠMID, d.o.o., Ulica heroja Bračiča 18 | odgovorni projektant: Ervin Presiček univ.dipl.inž.grad. |
| št. načrta: 16/2018 | načrt: GRADBENE KONST. PZI | datum: 6.11.2018 |
| vsebinska/oznaka risbe: ARMATURA TALNE PLOŠČE | merilo: 1:100 | št. risbe: KA - 04/2 |